- UZh
- Uz
- Uc
- UX
- Ur
- Urpv
- Us
- 1 AUh
- 2 AUh
- 2 AUx
- A
- Ah
- N
- Npv
- Np

- Emplacements réservés
- Espaces Boisés Classés
- Bâtiments pouvant changer de destination
- ZAC de l'Empereur
- Limite de la zone inondable

LISTES DES EMPLACEMENTS RESERVES
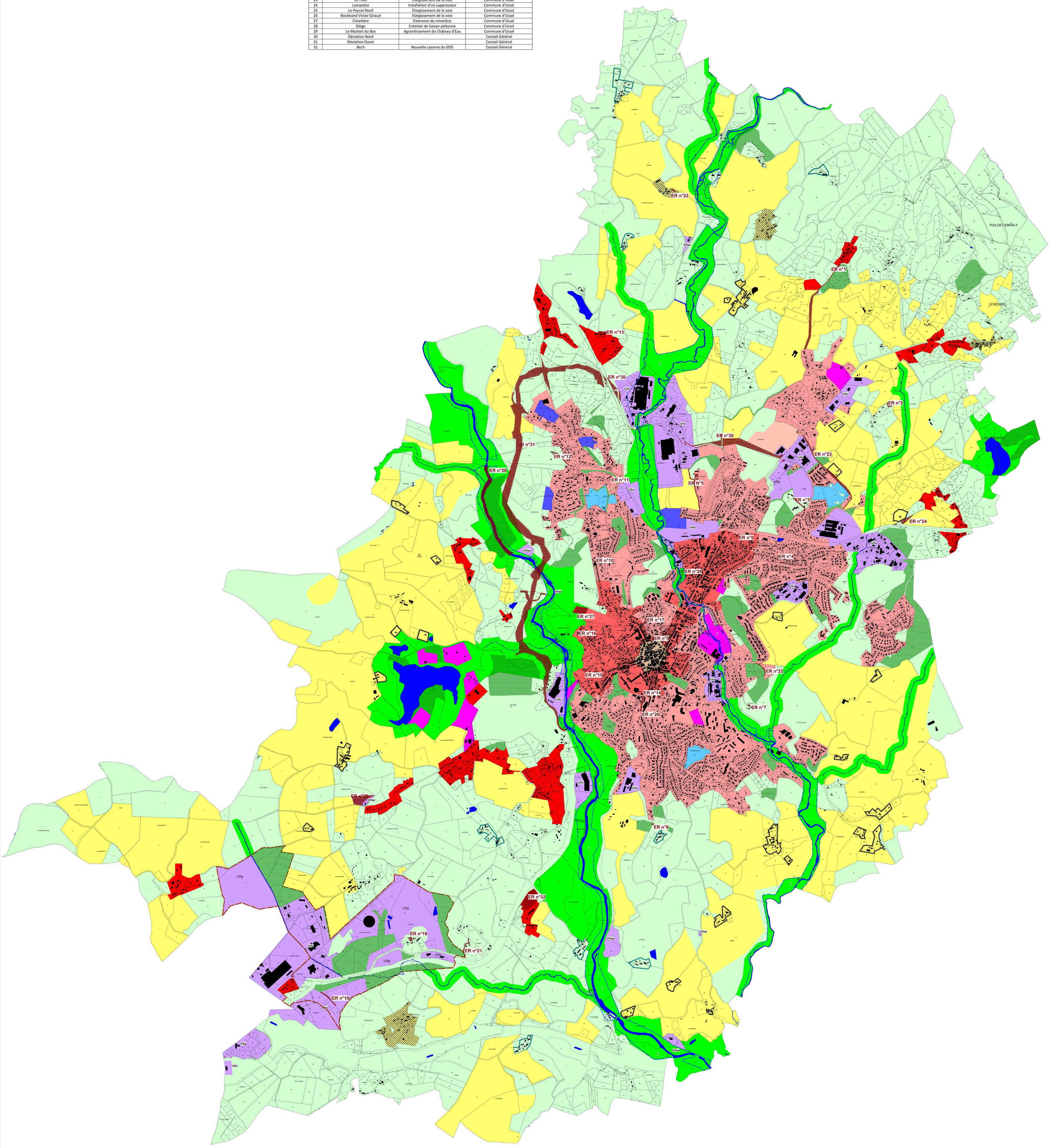
N°	Secteur	Destination	destinataire
1	Liaison Rue du Barièrou - Village de Faugeron	Elargissement de la voie et mise en sécurité	Commune d'Ussel
2	Parcelle MARVIER ZC n° 98 - Puy La Ganille	Aménagement du virage à angle droit pour gagner en visibilité	Commune d'Ussel
3	Voie Communale desservant la ferme du Theil	Elargissement et éventuellement plateforme de retournement	Commune d'Ussel
4	Carrefour Rue Louise Michel - Avenue Henry de Jouvenel	Démolition d'une annexe (LARCHEVEQUE) pour améliorer la visibilité	Commune d'Ussel
5	Rue de la Petite Borde	Elargissement et surtout plateforme en fond d'impasse	Commune d'Ussel
6	Impasse des Lavoirs	Plateforme de retournement	Commune d'Ussel
7	Rue du Peyrot	Plateforme de retournement	Commune d'Ussel
8	Rue des Bournas	Aménagement d'une plateforme en fond de l'Impasse	Commune d'Ussel
9	Bd Treich Laplène - Parcelle RUIZ	Aménagement d'un parking aux abords immédiats du Centre Ancien	Commune d'Ussel
10	Propriété MISTY - Carrefour Av. Gal Leclerc - Bd de la Garenne	Mise en sécurité du carrefour	Commune d'Ussel
11	Rue des Menuisières	Plateforme	Commune d'Ussel
12	Impasse de Couzergues Bas (Parcelle n° 94)	Elargissement de la voie et plateforme de retournement	Commune d'Ussel
13	Bay - Voie communale menant à la propriété MORBRUN	Plateforme sur parcelles 146 et 5, Elargissement et amélioration de la visibilité dans le virage	Commune d'Ussel
14	Bâtiment parcelle AV n° 273 - Angle Gambetta - Résistance	Améliorer le carrefour en complément du terrain à prévoir ancienne Usine LIMOUJOUX	Commune d'Ussel
15	Impasse de la Combe	Plateforme de retournement	Commune d'Ussel
16	Rue de Montplaisir	Réalisation d'une plateforme en fond d'Impasse	Commune d'Ussel
17	Impasse du Thuel	Elargissement + plateforme de retournement	Commune d'Ussel
18	Le Fraysse	Plateforme de retournement	Commune d'Ussel
19	Voirie communale de la RD1089 (Copeau) au SYTTOM 19	Elargissement pour passage de véhicules lourds	Commune d'Ussel
20	Rue Lachaze - Maison PLANCHE - AI n° 112	Extension Groupe Scolaire de la Gare	Commune d'Ussel
21	Le Gardet	Elargissement	Commune d'Ussel
22	Bourg de La Tourette	Création d'un parking	Commune d'Ussel
23	Le Theil	Elargissement de la voie	Commune d'Ussel
24	Lamazière	Installation d'un suppresseur	Commune d'Ussel
25	Le Peyrot Nord	Elargissement de la voie	Commune d'Ussel
26	Boulevard Victor Giraud	Elargissement de la voie	Commune d'Ussel
27	Cimetière	Extension du cimetière	Commune d'Ussel
28	Diège	Création de liaison piétonne	Commune d'Ussel
29	Le Monteil du Bos	Agrandissement du Château d'Eau	Commune d'Ussel
30	Déviation Nord		Conseil Général
31	Déviation Ouest		Conseil Général
32	Bech	Nouvelle caserne du SDIS	Conseil Général